

Anmerkungen, Ergänzungen, Beschriftungen gerne an vej@juwahei.ch

1931 bis 1933 keine Fotos im Archiv vorhanden

1934 Juwahei Lager, 17 Fotos - FA93



1935 Juwahei Lager Tarasp, 5 Fotos - FA94

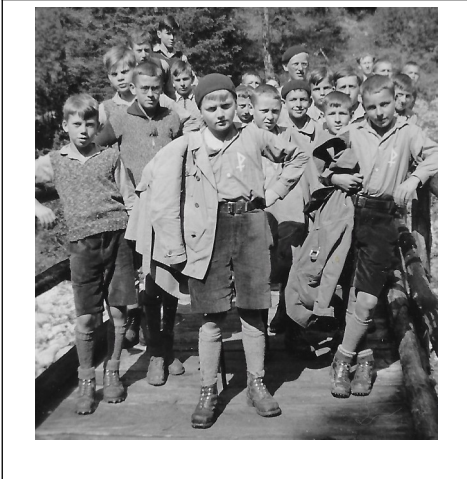

Gruppe Ignatius

1936 Fotosammlung Otmar Weidele, FA32

Albert Oesch Gründer TBH
† 1936



Sonntagsausflug ca. 1936

vl. n. r.
Marlin Egli, Hans Keel, Kurt Hungerbühler
Max Hasler, Xaver Weidele, Marcel Hollenstein

erste Tarzisiusbündler
alle in den Jahrgängen 1920 - 23

Keine Fotos 1937 / 1938 / 1939 im Archiv vorhanden

1940 Fotosammlung Otmar Weidele, FA32

Anbauschlacht 2. Weltkrieg FA32
9

ca 1940



Die Jungwacht hat einen Pflanzplatz
gepachtet. Bild: Marcel Hollenstein
hilft beim Vorbereiten der Gemüse-
beete.

Eugen Siegrist hat beim Umstechen
ein Goldvreneli gefunden. Er durfte
es behalten und hat es am andern
Tag umgetauscht.

Ort: heutige Tramendstation Heiligkreuz
Später wurde beim Fussballplatz
Espenmoos noch ein Gemüsegarten
gepachtet.

Keine Fotos 1941 im Archiv vorhanden

1942 FA1 (FA19) und Fotosammlung Otmar Weidele, FA32, F100



Köchin Lisbeht Gehr



Acla 1942: Otmar Weidele (Trommler), Bruno Scherrer (Gestorben) mit der ersten Jungwachtfahne, Teilnehmer mit Gruppenfähnchen: Alfred Buob, Richard Gemperle, Paul Gehr (Rorschach) und Edy Züllig. (F100)

Acla 1942, FA_1





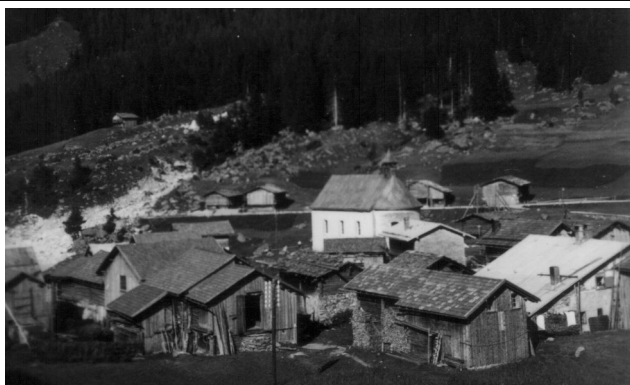

Acla, FA_19 Bild Edy Züllig

Acla, am jungen Rhein 1942, FA_1



FA_19 Acla

FA_19 Acla – Fahnenmast wird aufgestellt

	<p>Auf der alten Lukmanier Strasse vlnr: Lisbeht Gehr, 1. Köchin Edy Züllig Othmar Weidele mit Trommel Walter Fischbacher Bruno Scherrer Othmar Gehr Marcel Hollenstein, Lagerleiter</p>
<p>Acla 1942, FA_1 / FA32</p>	
	
<p>FA_19 Acla</p>	<p>FA_19 Acla</p>
	
<p>FA_19 Acla > eher 1945 (FA32)</p>	<p>FA_19 Acla</p>

Hinweis Bilder Acla: es ist unklar, welche eindeutig 1942 bzw 1945 zugeordnet werden können. Siehe Fotoalben FA1, FA_19 (Edy Züllig) und FA_32 (Othmar Weidele)

1943 Fotosammlung Otmar Weidele, FA32



1943 Handballmannschaft JW Treffen
Degersheim

Ober
Richard Gampeler
HJ Zehndel
Kurschellas
W. Kürsteiner
Eugen Siegrist
Unter
Jos. Eckhardt
Otmar Weidele
Kurt Schuppli
Kurt Engeler
Walter Imfeld
August Wagner



Treffen Jungwachten Kt SG, Degersheim 1943

Otmar Weidele
Walter Imfeld
Adolf Graf
HJ Zehndel
Kurt Engeler
xxx
Kurt Schuppli



Treffen Jungwachten Kt SG, Degersheim 1943

Bruno Niedermann
x
Walter Gehr
Richard Gampeler
Walter Imfeld
Adolf Graf
Otmar Weidele m. Tromm
Jos. Eckhardt
Eugen Siegrist



Treffen
Jungwachten Kt
SG, Degersheim
1943

x
Richard Gampeler
Otmar Weidele
Adolf Graf
Kurt Schuppli
Bruno Niedermann
Viktor Engeler
Walter Gehr
HJ Zehndel
Walter Kürsteiner
unter
x Wagner
y Siegrist
Kurt Engeler
Jos. Eckhardt
Walter Imfeld



O. Weidele, Richard G, Bruno N.

Säntis – Altmann – 3.Kreuzberg (Foto links) –
Staubernkanzel

P. Walter Gehr, Bruno Niedermann, Othmar
Weidele, Richard Gemperle ca 1943



O. Weidele, Bruno N, Richard G/ Altmannsattel

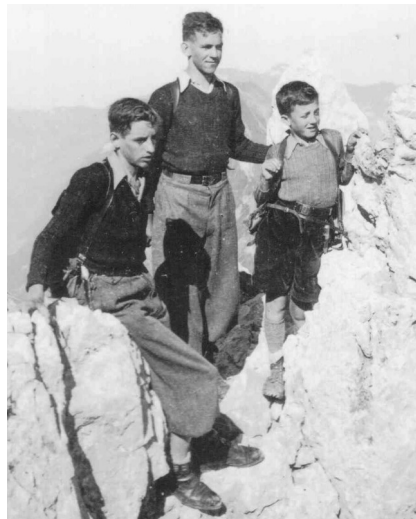

Richard, Bruno, Othmar / Lysengrat



Sonntagsausflug in die Rotbachschlucht bei
Teufen, ca 1943

Bild unten rechts:
Othmar Weidele, Viktor Engler



1944 Fotosammlung Otmar Weidele, FA32, Iso Baumer, FA24 und Scharalbum FA1



Lagerhaus im Kohltal

x
2 Toni Moser
x Josef Büchler
Guido Weidele
Engel
Sepp Eckhardt
Werner Müller
Viktor Engel
Edi Züllig
x
x
Lorenz
x
x
x
Schädler
A. Benz
Rolf Gempert
Walter Hagmann
Alfred Fritsch
Zehndel
Otmar Gehr
Walter Kürsteiner
Frau Liebeth Ferrari Köchin
Benno Schneider
Trudi Werdele Köchin

FA1/24/32 1944 Emmetten

Beschriftung aus FA32



FA32 Küchengehilfe Guido Weidele (FA24)

FA1/24 Adolfs Sorgenfalten



FA24 Emmetten und Lagerhaus Kohltal





FA1/ 24 Adolf vor Lagerhaus



FA1/24: Es ist so nass!

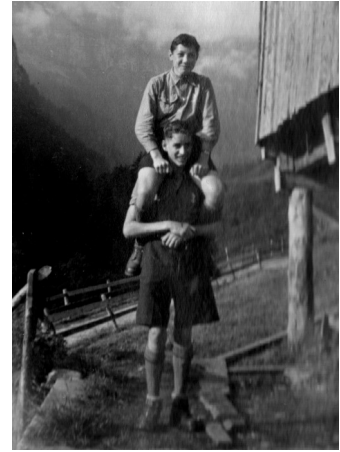

FA1/FA24

Toni Moser, Richard Gämperle



FA1 / FA24 Schwalmis



FA1/FA24 Im Isenthal UR



FA24 Küche



FA24 Morsen



FA24 Niederbauen



FA24 ganz Schlaue



FA24 Baden im Tschäderibach



FA24 Baden im Tschäderibach



FA24 Heidelbeeren



FA24 Baden im Tschäderibach



FA24 Baden im Tschäderibach



FA24 Heimzu



FA24 Am Brunnen



FA24 Heimzu



FA24 Heimzu



FA24 Führerkreis August 1944

1945 Fotosammlung Otmar Weidele, FA32, Iso Baumer, FA24 und Scharalbum FA1

Hinweis Bilder Acla: es ist unklar, welche eindeutig 1942 bzw 1945 zugeordnet werden können. Siehe Fotoalben FA1, FA_19 (Edy Züllig) und FA_32 (Othmar Weidele)



Weitere Fotos Acla in FA1

FA32: Acla vor der Zerstörung durch eine Lawine



FA32: Strada alta, Chrüsi, Marcel Hollenstein
FA1: Alp Predelp, FA24 zum Passo Predelp



FA1: an der alten Lukmanierstrasse ob Disentis, ev Acla 1942?



FA32: Chrüsi, FA24



FA1: Heiss brennt die Sonne



FA1: Walter Gehr mit H. Buob



FA24 Aufbruch auf die 3-tägige



FA24 SA. Maria



FA1: Das Lagerkreuz



FA1

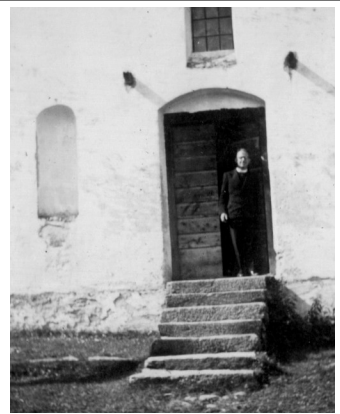

FA1

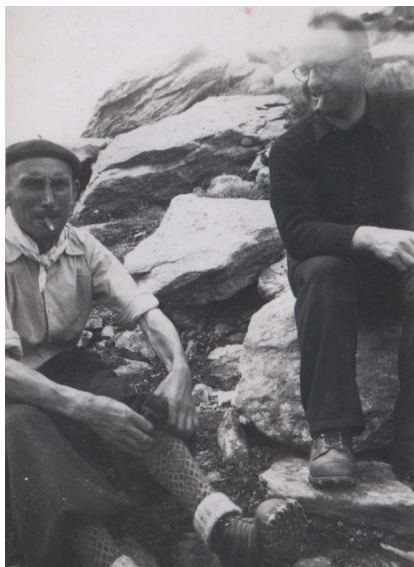

FA24 Passo Predelp

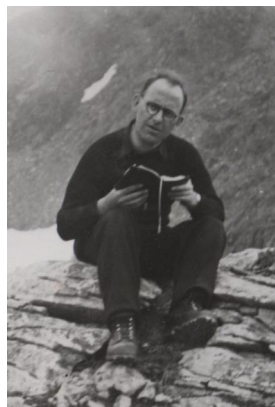

FA24 Passo Predelp





FA24 Zum Passo Predelp





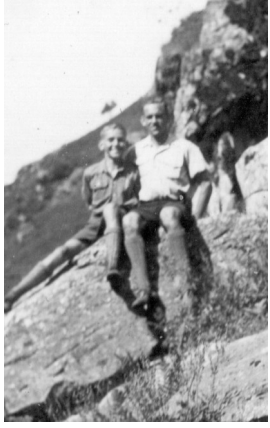

FA1



FA1 Frühturnen auf der Lukmanierstrasse

		
<p>FA1 Frühturnen auf der Lukmanierstrasse</p>	<p>FA1 Gebrüder Niedermann</p>	<p>FA1</p>

	
<p>FA1: der junge Rhein</p>	<p>FA1: Verlad</p>

		
<p>FA32/24: Medelser Gletscher Trudi Weidele, Walter Hagmann, Ruedi Müller</p>	<p>FA32/24: Otmar Weidele, Marcel Hollenstein</p>	<p>FA32: Besteigung Piz Segnes Otmar Weidele, x, x</p>



FA32: Besteigung Piz Segnes rechts Chrüsi VU Leiter (J&S) (FA1, FA24)



FA1 auf ewigem Schnee



FA32: Iso übt ein Lied ein



FA1: Alp Predelp



FA32: Chrüsi



FA32:
Mitte: Erich Gehrer
li ob Ruedi Koller
u li Sepp Klausner
Köchin Getrud Weidele



FA32: Albert und Otmar auf einer Vortour (1945?)



FA1



FA1: Rückreise, Kloster Disentis (FA24)

Jungwacht Heiligkreuz St. Gallen

Aufbruch zum Tannenzapfensammeln
Frühlingsferien 1945



Hinterste Reihe
Josef Bucheler
Walter Künsteinel
Josef Eckmann
Edi Züllig
Albert Benz
Kurt Engeler
Bruno Niedermann
x

2. Reihe
Fro Baumel
Rolf Gempeler
Guido Schueler
Gust Wagner
x
Otmar Gehr
Walter Imfeld
3. Reihe
x
Y
Peter Weimer
x
x
Franz Kurath
x
x
Viktor Kuster
Norbert Scharrer
x
Milo Egger
x
x
x
Gallus Baumer

1946 Fotosammlung Otmar Weidele, FA32, Iso Baumer, FA24 und Scharalbum FA1



FA1 Ostern 1946
Primiz v H.H. Vikar Sager



E32 Fronleichnamsprozession im Dom
1946

Jungwacht Dom
JW St.Fiden
Juwahei

hinten rechts Adolf Graf



F32: Morgenapell
Adolf Graf, Bruno Niedermann, Kaplan Kurer

FA1: VU Inspektion, 22.Juli – 05.08.46



FA1: In voller Erwartung



F100 / FA1 Ankunft



FA1/F24 Unser H.H. Präses
Albert Kurer mit dem Esfr
Marcel Hollenstein



FA 1/F24:
Gautschete des neuen Sf









Surcuolm 1946 (auch als
FA_1_18a), Otmar Weidele als
Trommler, Marsch ins Sola,
Trommler vlnr: Walter Kürsteiner,
Otmar Weidele und ?
Hinter Otmar mit dem neuen roten
Banner vermutlich Albert Benz
(verstorben in Brasilien). Neben
der Kolonne Adolf Graf, Schar-
und Lagerleiter (verstorben in
Andwil).



FA1 Die Jüngsten



FA1/32 Die Grossen und die Leitung: Bruno
Niedermann, Vikar Kurer, Marcel Hollenstein

		
<p>FA1 Tour auf Piz Val Grander Morgenstund</p>	<p>FA1/FA32 Tour auf Piz Val Grander Aufstieg</p>	<p>FA1 Tour auf Piz Val Grander Rast</p>
		
<p>FA1 /FA24: Grosse Tour, im Lungnez</p>	<p>FA1: VU-Inspektion</p>	
		
<p>F24: Führer</p>	<p>FA1: Unsere Nachfolger BR Rorschach</p>	<p>FA1: Unsere Nachfolger BR Rorschach</p>

	<p>4. Ferientager Surcuolin 1946 35 Teilnehmer</p> <table border="0"> <tr> <td>Jep Baumer</td> <td>Josef Eckhardt</td> <td>Rolf Gempeler</td> </tr> <tr> <td>Richard Gämperte</td> <td>HJ Zehnder</td> <td>Walter Junfeld</td> </tr> <tr> <td>Gallus Baumer</td> <td>Toni Moser</td> <td></td> </tr> <tr> <td>Otmar Weidele</td> <td>Kochin Frau Faurer?</td> <td></td> </tr> <tr> <td>H.P. Niedermann</td> <td></td> <td></td> </tr> </table>	Jep Baumer	Josef Eckhardt	Rolf Gempeler	Richard Gämperte	HJ Zehnder	Walter Junfeld	Gallus Baumer	Toni Moser		Otmar Weidele	Kochin Frau Faurer?		H.P. Niedermann		
Jep Baumer	Josef Eckhardt	Rolf Gempeler														
Richard Gämperte	HJ Zehnder	Walter Junfeld														
Gallus Baumer	Toni Moser															
Otmar Weidele	Kochin Frau Faurer?															
H.P. Niedermann																
<p>FA32 Piz Val Gronda / FA32</p>																

Herbst1946:
Kleidersammlung für das Tirolerdorf St.Matrei am Brenner, Sammlungsort Langgasse 48

<p>FA32 Otmar Weidele, Josef Eckhard, Viktor Ruedi</p>	<p>FA32</p>	<p>FA32 Vater Weidele nageld die Kisten zu</p>

	<p>FA32:</p> <p>Handball Gerhald ca 1946</p> <table border="0"> <tr> <td>HJ Zehnder</td> <td>Kurt Engeler</td> <td>Alfons Schuppli</td> </tr> <tr> <td>Walter Junfeld</td> <td></td> <td>Josef Eckhardt</td> </tr> <tr> <td>Richard Gämperte</td> <td></td> <td>Otmar Weidele</td> </tr> </table>	HJ Zehnder	Kurt Engeler	Alfons Schuppli	Walter Junfeld		Josef Eckhardt	Richard Gämperte		Otmar Weidele
HJ Zehnder	Kurt Engeler	Alfons Schuppli								
Walter Junfeld		Josef Eckhardt								
Richard Gämperte		Otmar Weidele								

